

ПАСПОРТ ПРИВ'ЯЗКИ ТС

Відкритий літній майданчик (навіс)

(назва ТС із зазначенням напрямку підприємницької діяльності)

Замовник: Полішук Валентина Миколаївна

(найменування/прізвище, ім'я та по батькові (за наявності)/

Хмельницька обл., Шепетівський район, Шепетівська

територіальна громада, м. Шепетівка, проспект Миру, 32

/місцезнаходження ТС /

Хмельницька обл., Шепетівський район, м. Шепетівка,

(контактна інформація)

Примірник №* 2

Реєстраційний № 29/2024

Паспорт прив'язки ТС виданий

Начальник відділу містобудування та архітектури

управління містобудування, архітектури та регулювання

земельних відносин Шепетівської міської ради

(керівник (заступник керівника) органу з питань містобудування та архітектури сільської, селищної, міської ради, районної державної адміністрації)

Паспорт прив'язки ТС дійсний: до 31 грудня 2024 року.

Начальник відділу

(посада)

М. П. (за наявності)

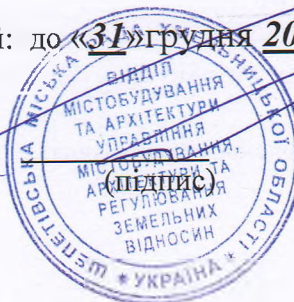

Руслан ДОРОЩУК

(власне ім'я та ПРІЗВИЩЕ)

Дата видачі 05 вересня 2024 року.

Паспорт прив'язки продовжено до « » _____ 20__ року.

(посада)

(підпис)

(власне ім'я та ПРІЗВИЩЕ)

М. П. (за наявності)

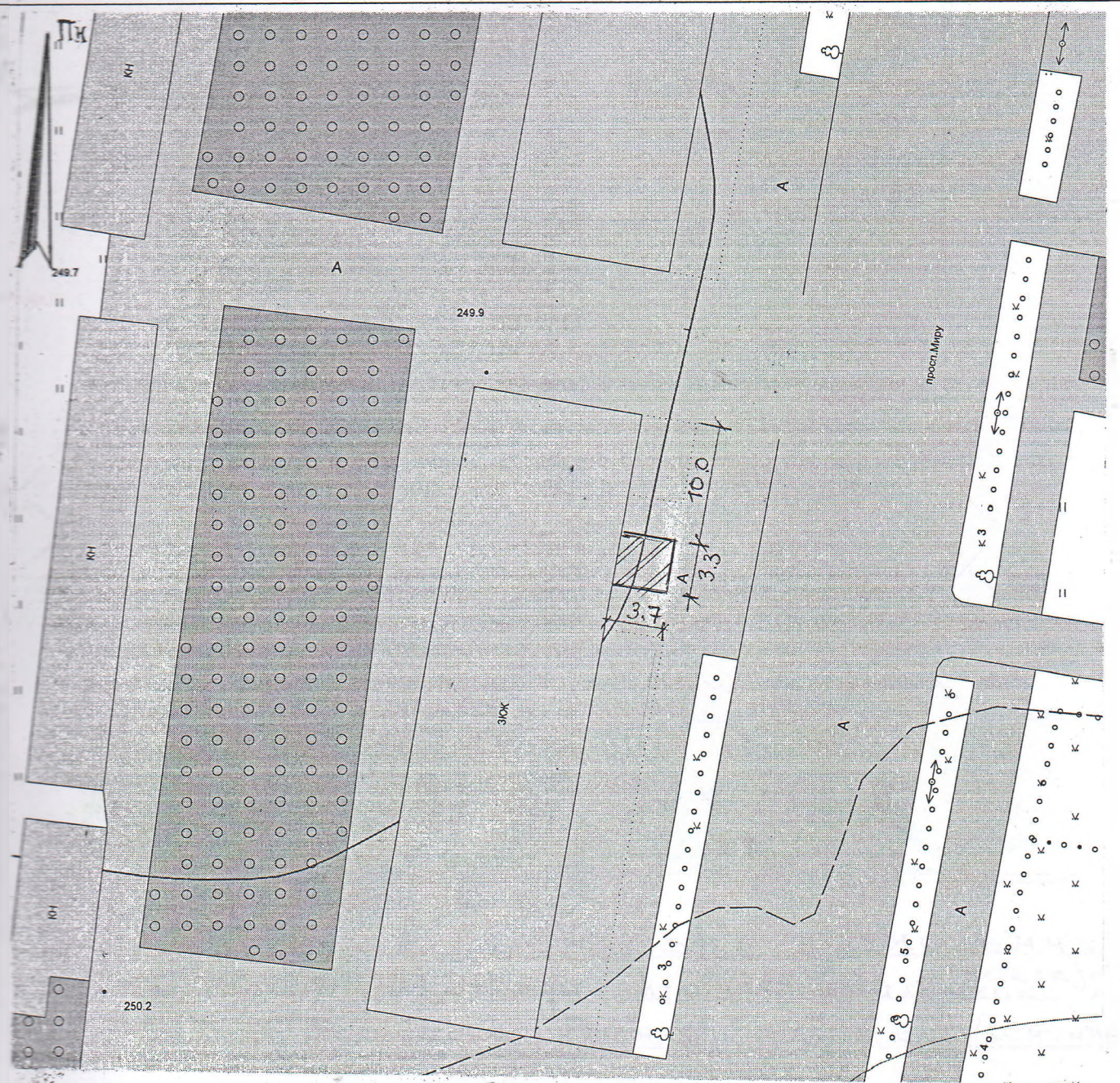

Умовні позначення:



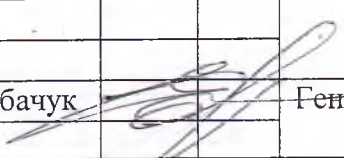

 - відкритий літній майданчик (навіс)

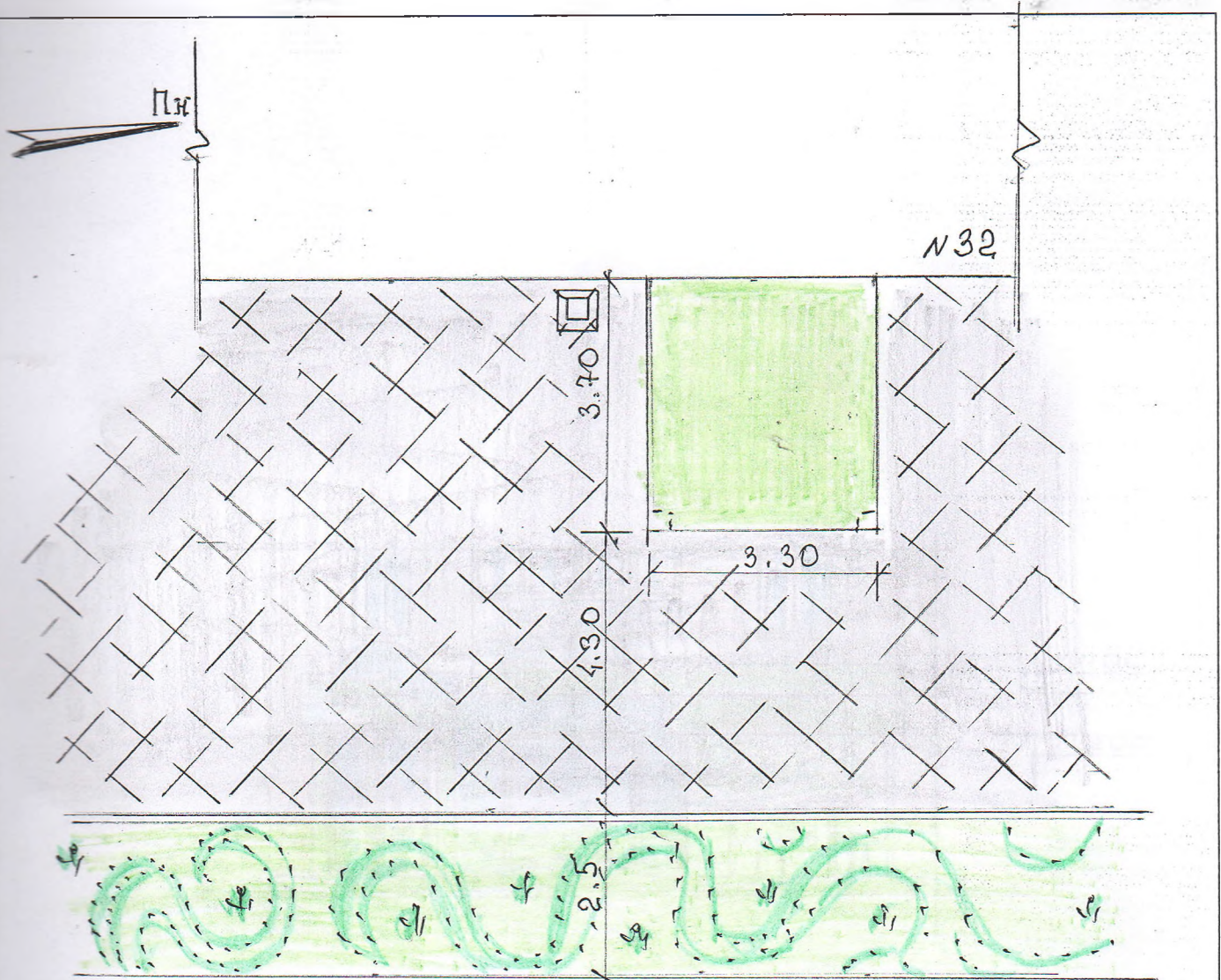
М 1:500

						180824 Обладнання відкритого літнього майданчика (навіс) для підприємницької діяльності за адресою: Хмельницька обл.,		
						Шепетівський район, Шепетівська територіальна громада, м. Шепетівка, вул. Проспект Миру, 32		
зм	кіл	арк	№д	підп	дат	Стад	Аркуш	Аркуш
						р.п	1	4
Викон	Рибачук					Генеральний план		
						ПП «Радіус-Р» м. Шепетівка		



проспект Миру

- УМОВНІ ПОЗНАЧЕННЯ:
-  - відкритий літній майданчик (навіс)
 -  - цементна плитка (існуюча)
 -  - газон (існуючий)
 -  - урна для сміття.

М 1:500

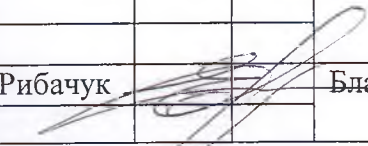
						180824 Обладнання відкритого літнього майданчика (навіс) для підприємницької діяльності за адресою: Хмельницька обл.,		
						Шепетівський район, Шепетівська територіальна громада, м. Шепетівка, вул. Проспект Миру, 32		
зм	кіл	арк	№д	підп	дат	Стад	Аркуш	Аркуш
						р.п	2	4
Викон	Рибачук					Благоустрій території		
						ПП «Радіус-Р» м. Шепетівка		

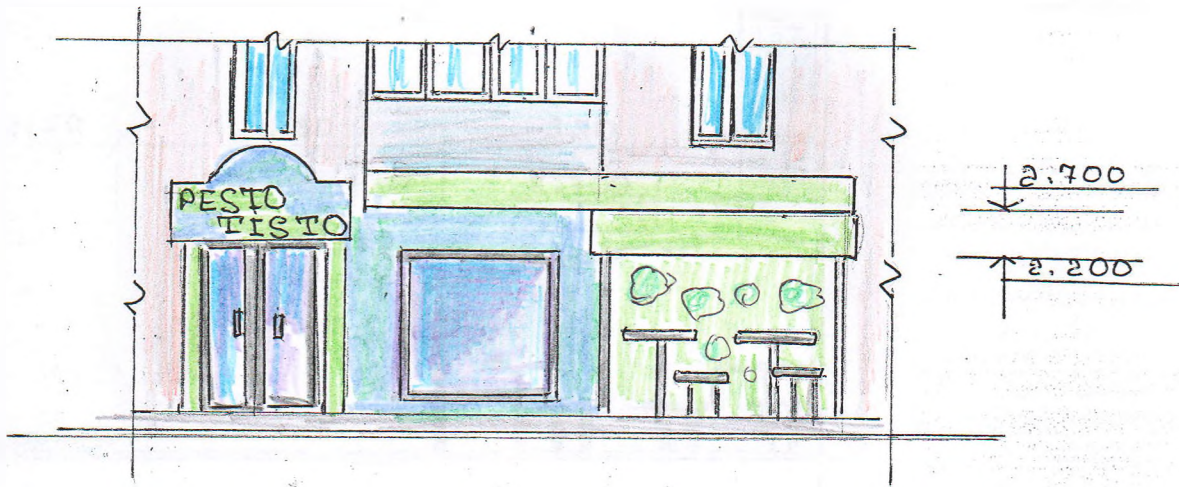

M 1:100

						180824	Обладнання відкритого літнього майданчика (навіс) для підприємницької діяльності за адресою: Хмельницька обл.,		
							Шепетівський район, Шепетівська територіальна громада, м. Шепетівка, вул. Проспект Миру, 32		
зм	кіл	арк	№д	підп	дат		Стад	Аркуш	Аркуш
							р.п	3	4
Викон	Рибачук					Головний вид	ПП «Радіус-Р» м. Шепетівка		

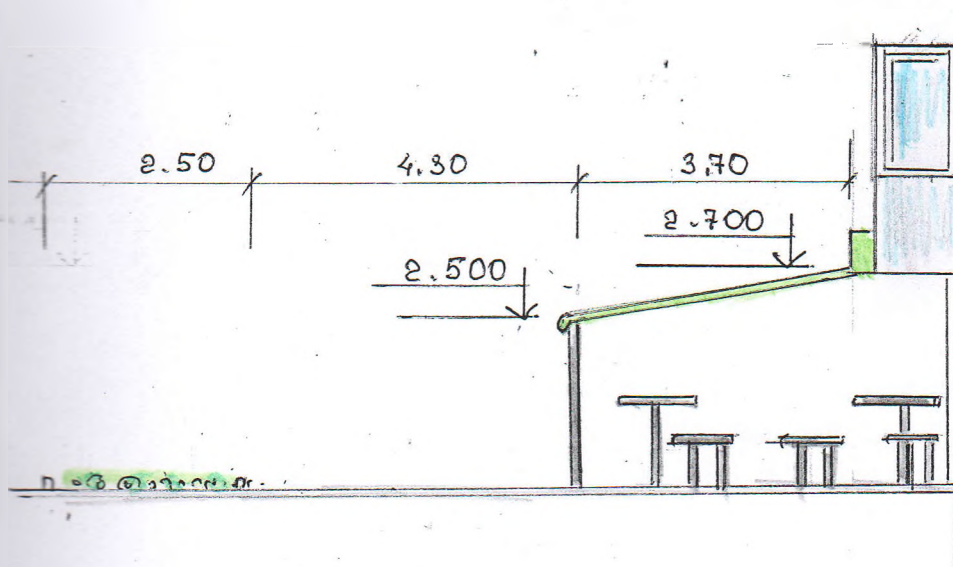

M 1:100

						180824	Обладнання відкритого літнього майданчика (навіс) для підприємницької діяльності за адресою: Хмельницька обл.,		
							Шепетівський район, Шепетівська територіальна громада, м. Шепетівка, вул. Проспект Миру, 32		
зм	кіл	арк	№д	підп	дат		Стад	Аркуш	Аркуш
							р.п	4	4
Викон	Рибачук					Боковий вид	ПП «Радіус-Р» м. Шепетівка		



ШЕПЕТІВСЬКА МІСЬКА РАДА
ВИКОНАВЧИЙ КОМІТЕТ

вул. Соборності, 4, м. Шепетівка, Хмельницька обл., 30405, тел. 4--08-89, факс (03840) 4-01-71
E-mail: 04060789@mail.gov.ua Код ЄДРПОУ 04060789

Поліщук В.М.

м. Шепетівка,
Хмельницька обл.,
30400

Розглянувши Вашу заяву щодо дозволу на облаштування тимчасової споруди – критаго літнього майданчика (навіс) за адресою: м. Шепетівка, пр. Миру, 32 згідно поданої схеми, повідомляємо, що місце розташування тимчасової споруди відповідає містобудівній документації, та будівельним нормам.

Для оформлення паспорта прив'язки тимчасової споруди (далі - ТС) відповідно до розділу II Наказу Мінрегіонбуду № 244 від 21.10.2011 (зі змінами) Вам необхідно звернутися в центр надання адміністративних послуг за адресою: м. Шепетівка, вул. Соборності, 4 із додатковою заявою щодо оформлення паспорта прив'язки ТС, до якої потрібно додати:

- схему розміщення ТС відповідно додатка 1 Наказу Мінрегіонбуду № 244 від 21.10.2011 (зі змінами);
- ескізи фасадів ТС у кольорі М 1:50, які виготовляє суб'єкт господарювання, який має у своєму складі архітектора, що має кваліфікаційний сертифікат, або архітектор, який має відповідний кваліфікаційний сертифікат;
- технічні умови щодо інженерного забезпечення (за наявності), отримані у балансоутримувача відповідних інженерних мереж

та вказати напрямок підприємницької діяльності. Вказані вище документи Ви отримуєте самостійно.

Паспорт прив'язки ТС надається органом з питань містобудування та архітектури протягом десяти робочих днів з дня подання зазначеної заяви.

Міський голова

Віталій БУЗИЛЬ

Дорошук



ВИКОНАВЧИЙ КОМІТЕТ ШЕПЕТІВСЬКОЇ МІСЬКОЇ РАДИ

ВихЗв-1794 від 23.08.2024

Бузиль Віталій Володимирович 23.08.2024 10:48