

ПАСПОРТ ПРИВ'ЯЗКИ ТС

Критий літній майданчик

(назва ТС із зазначенням напрямку підприємницької діяльності)

Замовник: Березенський Василь Анатолійович

(найменування/прізвище, ім'я та по батькові (за наявності)/

Хмельницька обл, Шепетівський район, Шепетівська
територіальна громада, м. Шепетівка, вул. Лозова, 1-И

/місцезнаходження ТС /

Хмельницька обл., Шепетівський район, м. Шепетівка,

(контактна інформація)

Примірник №* 2

Реєстраційний № 26/2024

Паспорт прив'язки ТС виданий

Начальник відділу містобудування та архітектури
управління містобудування, архітектури та регулювання
земельних відносин Шепетівської міської ради

(керівник (заступник керівника) органу з питань містобудування та архітектури сільської, селищної, міської ради, районної державної адміністрації)

Паспорт прив'язки ТС дійсний: з «05» липня 2024 року

до «01» жовтня 2024 року.

Начальник відділу

(посада)

М. П. (за наявності)



Руслан ДОРОШУК

(власне ім'я та ПРІЗВИЩЕ)

Дата видачі «04» липня 2024 року.

Паспорт прив'язки продовжено до « » 20 року.

(посада)

(підпис)

(власне ім'я та ПРІЗВИЩЕ)

М. П. (за наявності)

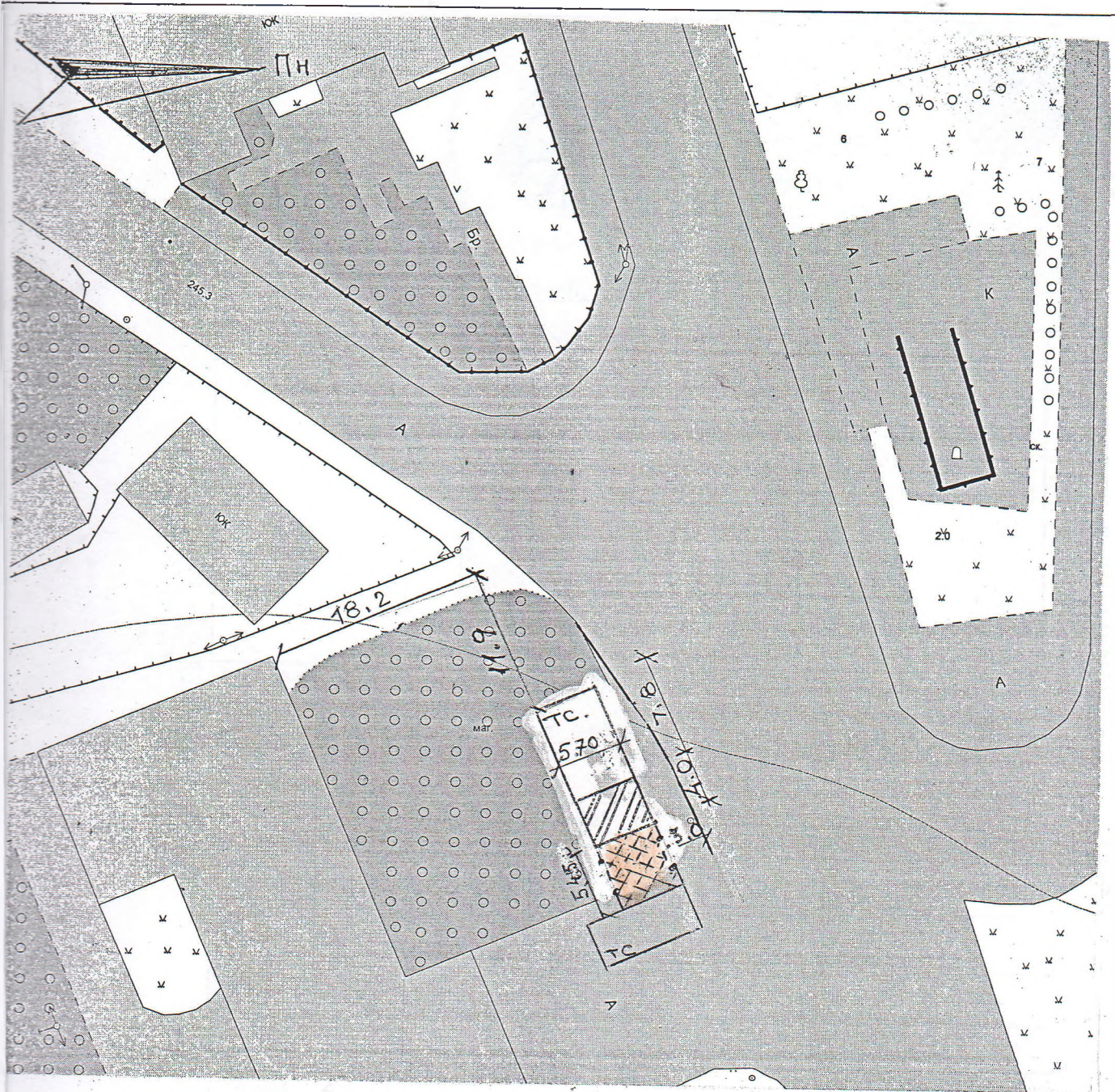

УМОВКІ ПОЗНАЧЕННЯ:







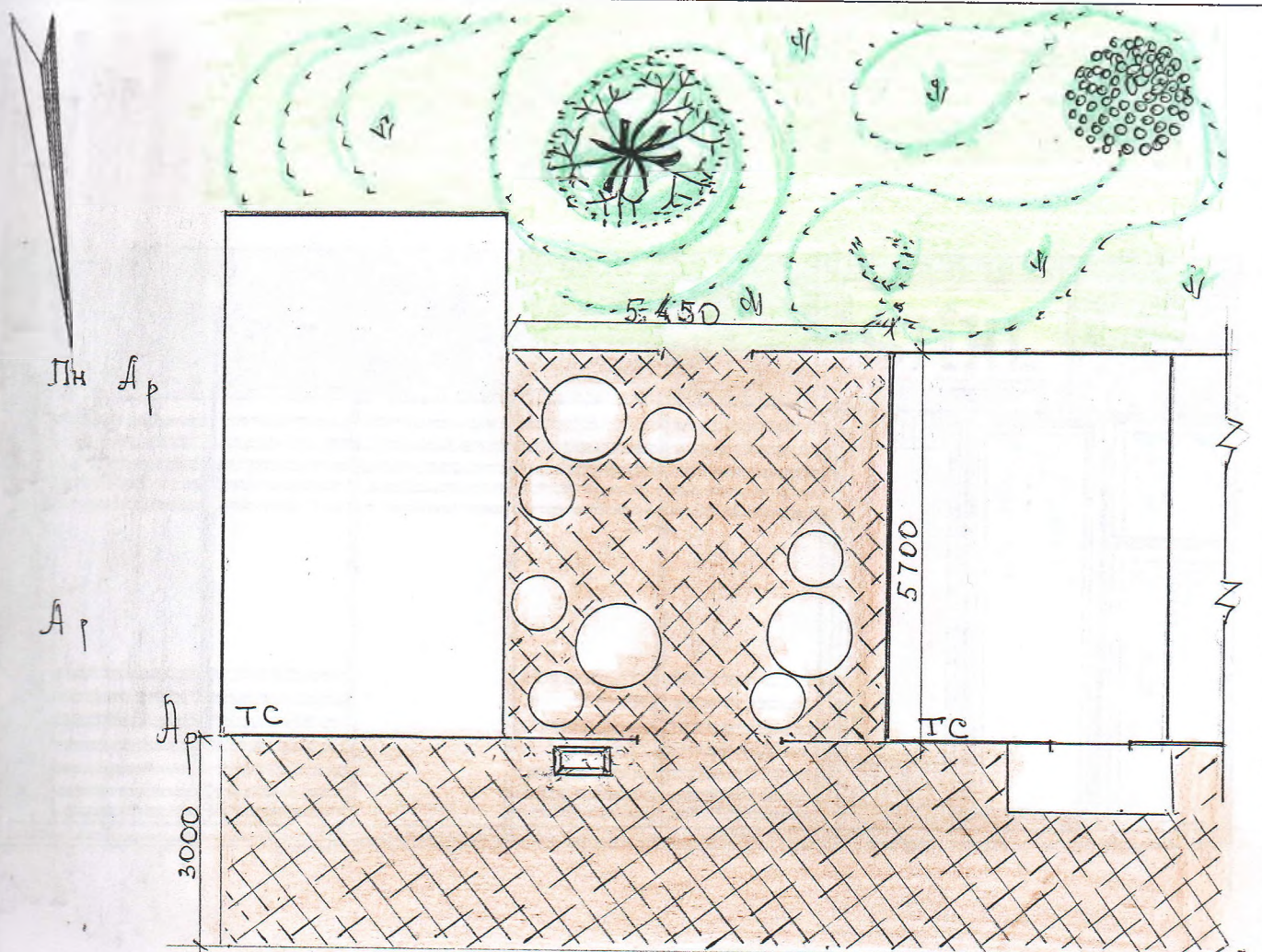

-критий літній майданчик

М 1:500

| | | | | | | | |
|-------|---------|-------------|----|------------------|-----|----------------------------|---|
| | | | | | | | 050624 |
| | | | | | | | Обладнання критого літнього майданчика для підприємницької діяльності за адресою: Хмельницька обл., Шепетівський район, Шепетівська територіальна громада, м. Шепетівка, вул. Лозова, 1-И |
| ЗМ | кіл | арк | №д | підп | дат | | Стад |
| | | | | | | | Аркуш |
| | | | | | | | Аркуш |
| | | | | | | | р.п |
| | | | | | | | 1 |
| | | | | | | | 4 |
| Викон | Рибачук | [Signature] | | Генеральний план | | ПП «Радіус-Р» м. Шепетівка | |

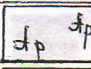

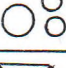
Умовні позначення:

-  - крилий літній майданчик;
-  - цементна плитка;
-  - асфальтобетонне покриття;
-  - існуючий газон;
-  - столики і стільці;
-  - урна для сміття.

М 1:100

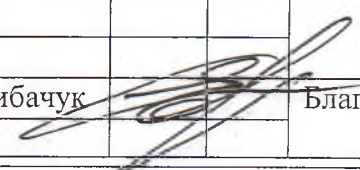
| | | | | | | | | |
|-------|---------|---|----|------|-----|---|-------|-------|
| | | | | | | 050624 | | |
| | | | | | | Обладнання критого літнього майданчика для підприємницької діяльності за адресою: Хмельницька обл., Шепетівський район, Шепетівська територіальна громада, м. Шепетівка, вул. Лозова, 1-И | | |
| м | кіл | арк | №д | підп | дат | Стад | Аркуш | Аркуш |
| | | | | | | р.п | 2 | 4 |
| викон | Рибачук |  | | | | Благоустрій території | | |
| | | | | | | ПП «Радіус-Р» м. Шепетівка | | |



М 1:50

| | | | | | | | | | |
|-------|---------|-----|----|------|-----|--------------|---|-------|-------|
| | | | | | | 050624 | Обладнання критого літнього майданчика для підприємницької діяльності за адресою: Хмельницька обл., Шепетівський район, Шепетівська територіальна громада, м. Шепетівка, вул. Лозова, 1-И | | |
| М | кІЛ | арк | №д | підп | дат | | Стад | Аркуш | Аркуш |
| | | | | | | | р.п | 3 | 4 |
| БЖКОН | Рибачук | | | | | Головний вид | ПП «Радіус-Р» м. Шепетівка | | |

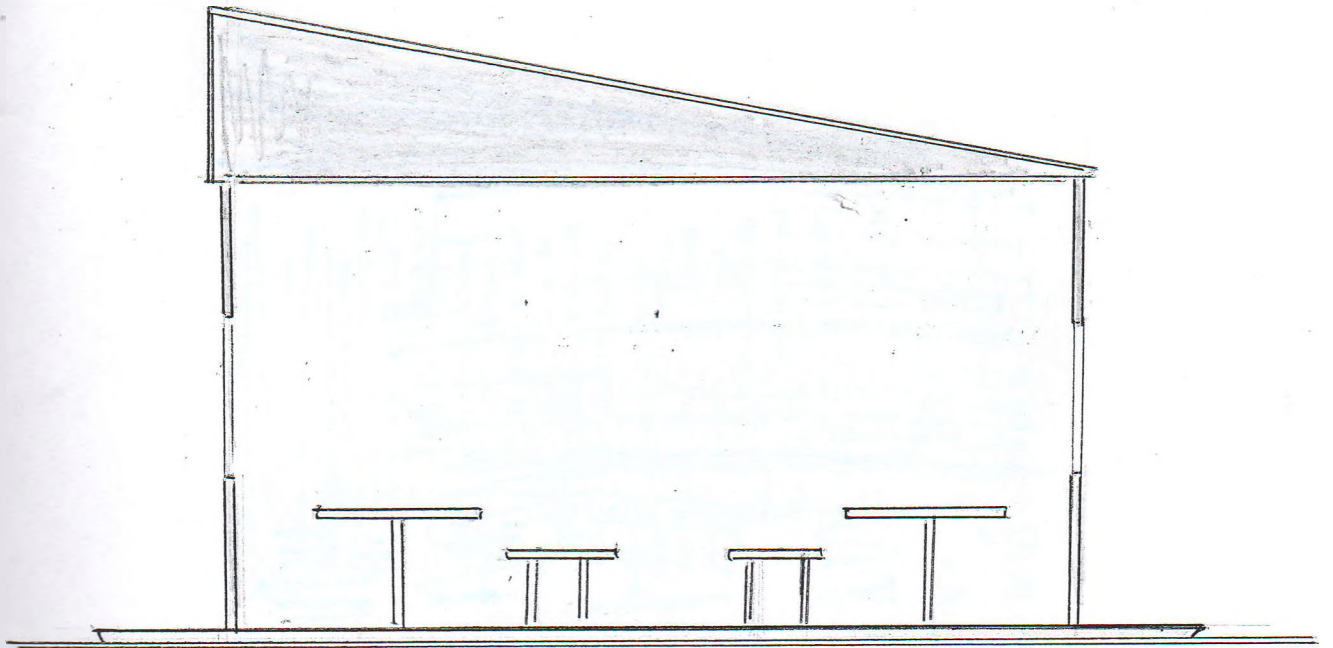

M 1:50

| | | | | | | | | | |
|-------|---------|-----|----|------|-----|---|-------------------------------|-------|-------|
| | | | | | | 050624 | | | |
| | | | | | | Обладнання критого літнього майданчика для підприємницької діяльності за адресою: Хмельницька обл., Шепетівський район, Шепетівська територіальна громада, м. Шепетівка, вул. Лозова, 1-И | | | |
| ЗМ | кІЛ | арк | №д | підп | дат | | Стад | Аркуш | Аркуш |
| | | | | | | | р.п | 4 | 4 |
| Вякон | Рибачук | | | | | Боковий вид | ПП «Радіус-Р» м. Шепетівка | | |

